

山东师范大学

继续教育学院 2026 年度新生在线缴费指南

本次缴费支持支付宝及微信支付。学费账单可用余额/储蓄卡/信用卡三种方式支付，请确保所用方式余额充足。进入缴费过程后，尽量不要中断，如有中断请按照页面提示等待一定时间后再继续。

登录时请一定核对好本人身份信息和缴费对账单（包括姓名、身份证号、账单金额、账单说明等信息）。如账单金额或信息有误，请联系所属教学点。支付完成后在缴费平台可看到已缴费成功记录。支付过程中如有问题，请致电客服：4006511512。

在线缴费具体步骤如下：

第一步：扫描下方二维码，下载并安装山东师范大学继续教育学院移动学习 App “学起 Plus”。



扫码下载

第二步：进入 App 登录页面，选择学校，“用户名”输入报名时填报的证件号，密码为证件号后六位，点击“登录”进入 App。



第三步：学生点击“登录”进入 App 后，须根据要求完成“入学核验”。

个人信息确认：

(1) 确认本人基本信息。如正确，请点击“确认无误”；如有疑问，请点击“反馈有误”，并向所属教学点反馈。教学点联系方式从“我的学籍”模块查看。



(2) 基本信息确认无误后，进行手机号码核验。按要求填写手机号码，输入验证码。

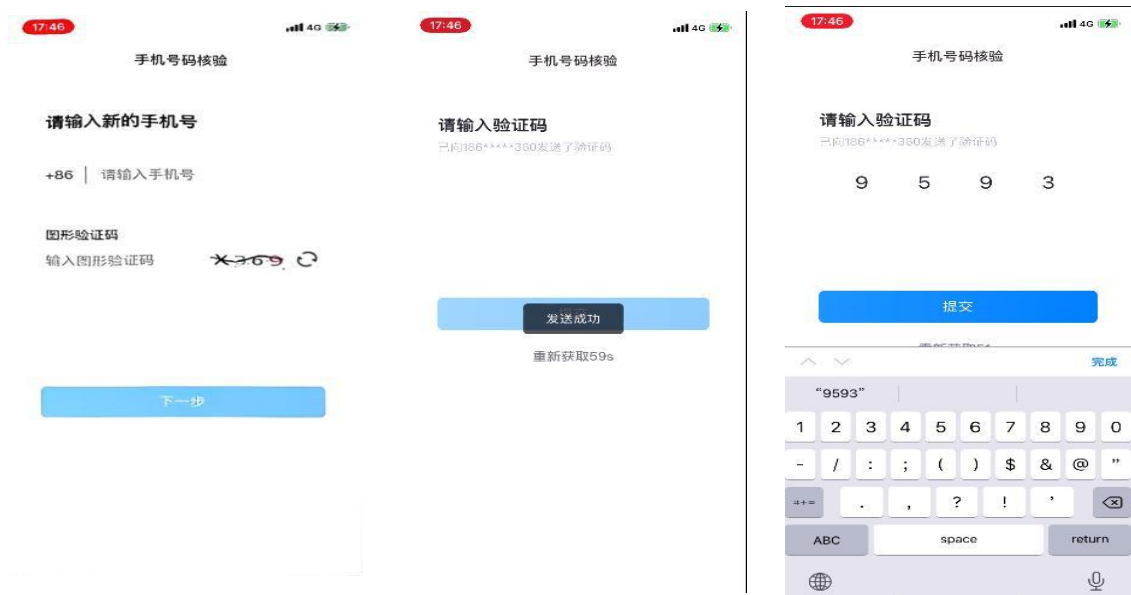

(3) 手机验证码输入无误后，进行身份验证。点击“开始拍照”，弹出人脸识别页面，识别相符的显示“审核通过”。

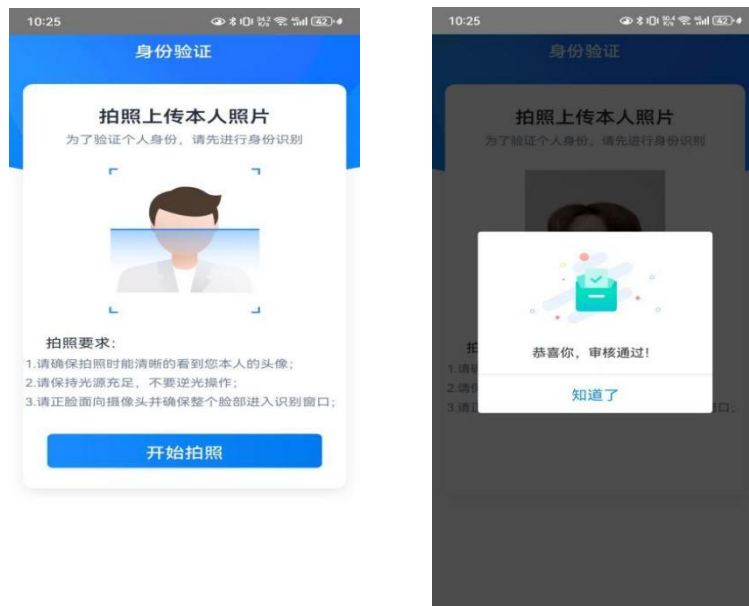

在线验证可重复 2 次，超过则认证失败。如认证失败，请点击“人工审核”按钮，进入人工审核界面，须按要求上传相关材料，等待人工核验结果。

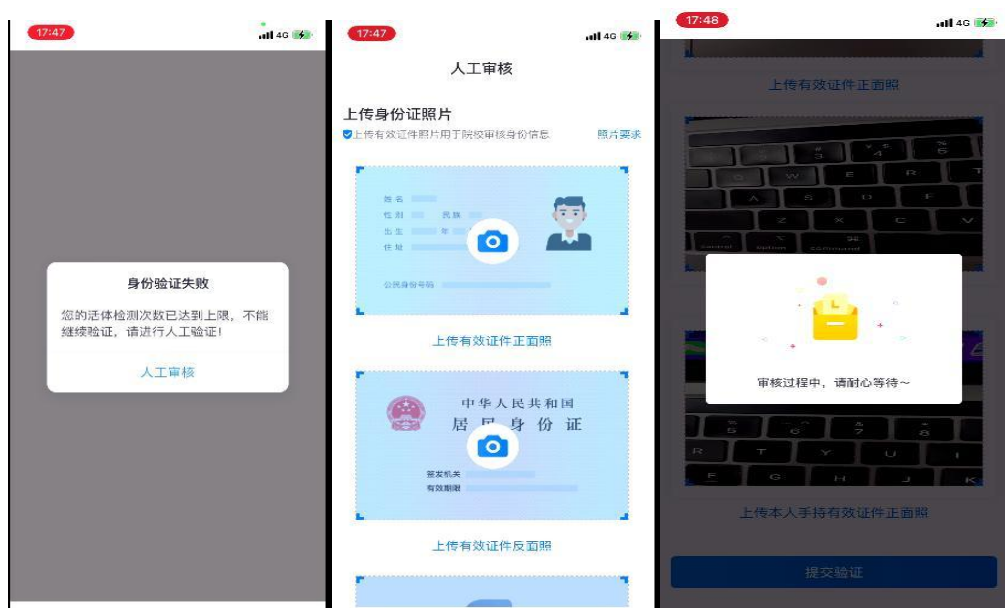

第四步：核验通过后，依次阅读《山东师范大学成人高等教育学生学习须知》《山东师范大学成人高等教育学生学籍管理规定》《山东师范大学成人高等教育学士学位授予管理暂行办法》《山东师范大学成人高等教育本科生学业水平测试管理暂行办法》《山东师范大学成人高等教育 2026 年度在线缴费通知》。逐一认真阅读后，点击“我已知晓”按钮。确认已阅读相关制度文件后，自动跳转至 App 首页。

第五步：点击首页“在线支付”查看账单信息，点击“立即缴费”，勾选账单后，点击“立即支付”。缴费完成后，可查看订单状态。

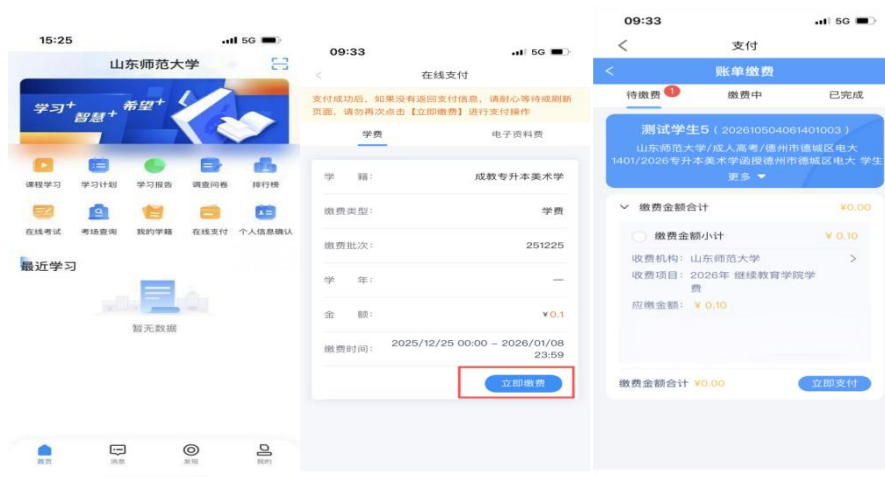

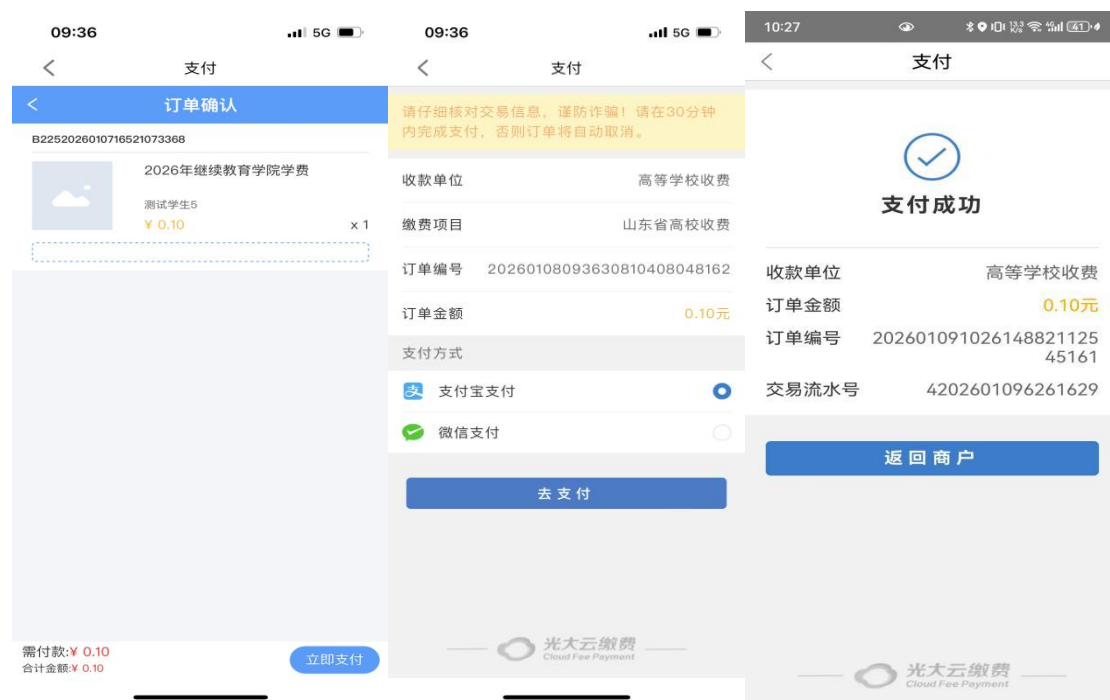

如支付过程中遇到问题请回到“账单缴费”页面。在“账单缴费—缴费中”查看账单，可继续支付。缴费成功后会提示支付成功。



第六步：缴费完成后，点击“在线支付—查看电子发票”，在“我的发票”页面选择需要开票的订单，页面跳转至发票详情页，

填写本人邮箱信息，点击重新发送，发票即可发送至邮箱。

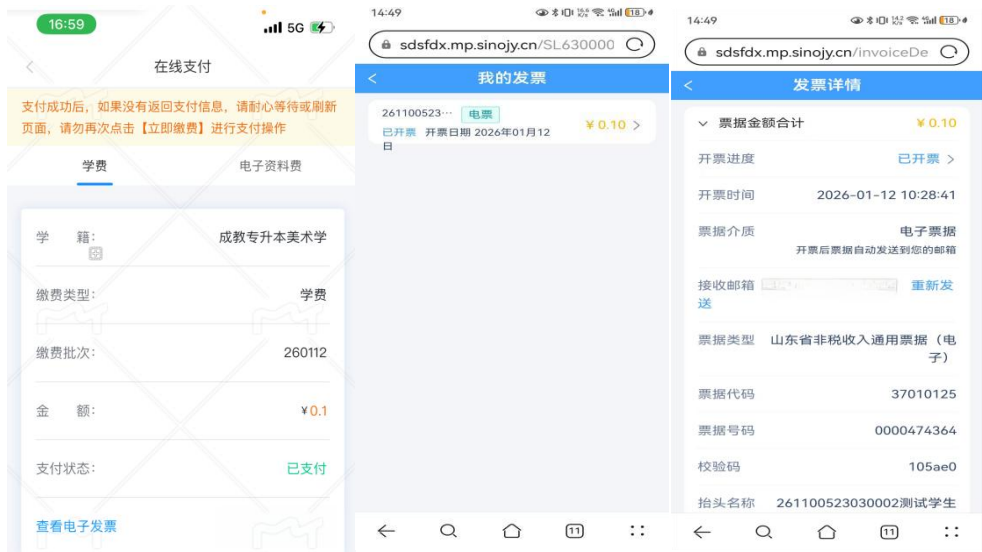

邮箱收到发票信息后，复制邮件内网址（**电子票据地址全部复制**），粘贴到浏览器中打开后，跳转至票据详情页，点击下载电子票据，即可以下载 PDF 格式的发票。

